

※本製品は「クライマックスローチェアシリーズ」専用のオプションパーツです。公式商品ページの関連アイテムにて、お手持ちのチェアとの適合性を必ずご確認ください。また、チェア本体の取扱説明書も併せて一読いただき、正しく使用ください。

警告 場合により人が死亡または重症を負う可能性が想定される内容です。
軽症または物的損害が発生する頻度が高い事が想定される内容です。

- 本来の目的以外に使用しないでください。
- ご使用前には必ず点検を行い、変形や破損その他異常がないかご確認ください。(※下記点検項目参照)
- 本製品はキャンプやレジャーなどの一時的な使用を目的として設計されています。
- 本製品は屋外、屋内問わず常設用ではありません。常設での使用は、製品の著しい劣化や破損を引き起こし、重大な事故につながる恐れがあります。(※常設による不具合や破損は、製品保証の対象外となりますのでご注意ください。)
- 他社製品と併用される場合は、安全にご利用いただくため、必ず他社製品の取扱説明書をご確認ください。他社製品の使用方法を無視して使用すると、予期せぬ事故につながる可能性があります。
- 設置後は必ず水平かつ安定していることを確認してください。凹凸のある地面で使用すると、荷重バランスが崩れチェアごと転倒する恐れがあります。
- チェアへの着脱時は、必ずトレー本体を持って着脱してください。接合部やチェア本体のリクライニング部分(可動部)付近に手を添えて着脱すると、指を挟み重大な怪我につながる恐れがあります。チェアフレームの可動部には触れず、トレーをしっかりと保持してゆっくりと着脱を行ってください。
- 天板の上やドリンクホルダーに加熱直後の高温の物を直接置かないでください。変形や余熱による火傷の恐れがあります。
- 耐荷重を超えての使用はしないでください。
- 耐荷重以内でも局部的に荷重をかけるような使用はしないでください。
- 物を載せた状態で移動や持ち上げたりしないでください。破損や変形の恐れがあります。
- 急激な衝撃が加わるような置きかたや、トレーをゆするような使い方はしないでください。製品が脱落、破損や変形の恐れがあります。
- 横からの力や人が寄りかかるような使用はしないでください。
- 加工や改造を施しての使用は絶対におやめください。
- お子様が使用される場合は、必ず保護者の管理の下で使用してください。

注意 人が傷害を負ったり物的損害の発生が想定される内容です。

- 風の強い日や雨天時は、屋外で使用しないでください。
- 直射日光に長時間当たると、製品の劣化や変色の原因となります。ご使用時や保管の際は、なるべく日陰をお選びください。
- 本製品は、シェラカップなど軽重量品を置くアイテムです。重量品を置くと、製品の変形や破損につながる恐れがあります。
- 水濡れしたコップなどを長い間放置しておく、白い輪ジミの原因になるためコースターなどを敷いて使用ください。また、直接物を置いて引きずると、傷をつける恐れがありますので十分に注意してください。
- 本製品は湿度の高い環境に長時間放置しないでください。膨張や変形、塗装剥がれなどが発生する恐れがございます。
- 使用後は汚れや水気を良く拭き取り、点検のち収納ください。(※下記点検項目参照)

お手入れと保管について

- お子様の手の届かないところに保管してください。
 - 使用後は汚れや水気を拭き取ってよく乾燥させてください。汚れたまま、あるいは濡れたまま長時間放置すると、劣化しやすくなります。
 - 汚れがひどい場合は、薄めた中性洗剤を柔らかい布などに付けて落としその後、洗剤をよく拭き取って自然乾燥させてください。
 - シンナー、ベンジンなどの有機溶剤のご使用は色落ちや変色の原因になりますので、おやめください。
 - 直射日光、雨風が当たる場所および、高温多湿になるところを避けて屋内の乾燥した場所に収納保管してください。
 - 廃棄の際は、各自治体の指示に従って廃棄してください。
- ※誤った取扱および改造などによる損害・事故につきましては、責任を負いかねますのでご了承ください。
※レンタル業・中古販売等における他人への貸し出し・販売・譲渡によって発生した損害・事故・各部位の損傷劣化におきましては、一切責任を負いかねますので、ご了承ください。

※ご使用前に下記を必ずご確認ください。

<input checked="" type="checkbox"/> 点検項目(※)
<input type="checkbox"/> パーツの有無
<input type="checkbox"/> 破損や変形の有無
<input type="checkbox"/> 接合部の緩み
<input type="checkbox"/> 綺麗な状態(汚れや湿気など)の確認
<input type="checkbox"/> その他異常の有無

株式会社ナチュラム
大阪府大阪市中央区農人橋1丁目1番22号
大江ビル10階
<https://www.hilander-outdoor.jp/>



クライマックスローチェア サイドトレイ(R/右側用 L/左側用)

R(右側用) : HCS-037 / 7001542 ダークブラウン/ブラック
L(左側用) : HCS-038 / 7001543 ダークブラウン/ブラック

この度は本製品をお買い上げいただき誠にありがとうございます。
安全にご使用いただく為に、本取扱説明書を必ずお読みになり、内容を理解してからご使用ください。
また、取扱説明書は大切に保管してください。
(※本取扱説明書は、右用(R)および左用(L)共通の内容となっております。)

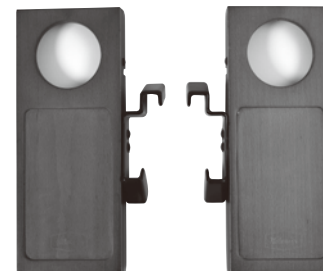

取扱説明書

各部の名称およびセット内容

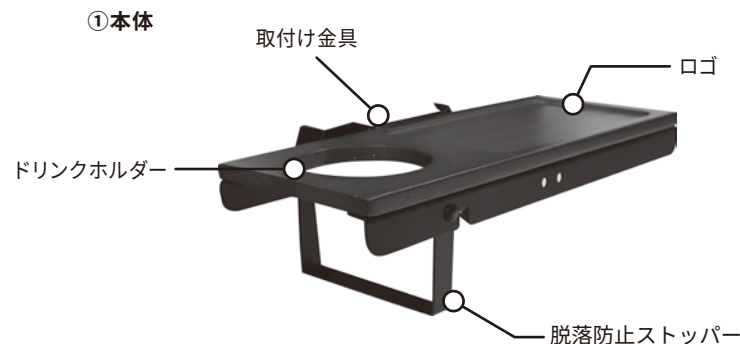

※ご使用いただく前に必ず安全な場所で組立、取扱方法及び付属品の確認をしてください。製品に不具合及び不足が確認された際は、直ちに使用を中止し、本取扱説明書「製品の保証について」の項目をご確認いただき、お問い合わせください。

製品スペック

素 材 : プナ(トレー)、スチール(落下防止ストッパー)、PVC/ディッピング加工(取付け金具)
サ イ ズ : 約W16.7cm×H4.2cm×D30cm(収納時)
重 量 : 約550g
耐 荷 重 : 約1kg
そ の 他 : ボトルサイズ/高さ約9cmから22cmまで、直径7.5cm未満

※製品の性質上、どうしてもムラや小さな傷が入っている場合がございます。
※天然素材を使用しているため、木目や色合いなど一つ一つ異なり個体差があります。
※右用(R)および左用(L)のセット商品ではありません。
※チェア本体は別売です。

装着方法

- 1** ドリンクホルダーを前にしてトレーの両端を持ち、チェア側の脚フレーム上部に装着します。



- 2** 取付け金具がしっかりとチェアの脚フレームにはまっているか確認し完成です。



注意事項

※本製品は傷防止に配慮したディッピング加工を施しておりますが、着脱時や使用中の振動・摩擦により、取り付け先のチェアフレームなどに擦り傷や塗装の剥がれが生じる可能性があります。

- 3** ドリンクホルダーを使用する際は、落下防止ストッパーを下げカップなどが安定していることを確認してください。



製品の保証について

製品の保証内容は保証ポリシーをご確認ください。
お問合せは、ご購入時の取引情報が必要となるため、恐れ入りますが、お買い上げいただいた店舗までご連絡をお願いいたします。

保証ポリシー



<https://www.hilander-outdoor.jp/pages/support>

公式ストアご利用のお客様



<https://www.hilander-outdoor.jp/pages/contact/>

公式ストア以外をご利用のお客様



<https://www.hilander-outdoor.jp/pages/shoplist>